AICON 56 FLY

Anno	2002
Lunghezza	17,40 mt
Larghezza	4,80 mt
Altezza di costruzione	2,80 mt
Dislocamento	26 tonnellate
Materiale di costruzione	P.R.F.V.
Materiale coperta	P.R.F.V. + TEAK
Materiale pozzetto	TEAK
Portata Persone	12
Scadenza RINA	2025

Motori	2 x 800 hp CATERPILLAR 34 08 – 800 DITA
Trasmissione	LINEA D' ASSE
Alimentazione	GASOLIO
Ore moto	1126 DX/ 1126 SX al 01/09/2023 ANALOGICHE
Ore moto	847,25 SX / 1122,15 DX al 01/09/2023 (ore della vita motore digitale)
Serbatoio	2500 lt

Idraulici: autoclave con serbatoio capacità 800 lt, pompe di sentina di cui manuale ed automatica con galleggiante RULE, boiler, WC elettrici TECMA, ghiacciaia in salone

Elettrici: batterie FIAMM con stacca batterie elettrici, impianto 12/24/220, caricabatteria CRISTEC INDUSTRIES, carica batterie motori, servizi, verricello elettrico LOFRANS con ancora e catena in acciaio, TVC con ANTENNA SATELLITARE, aria condizionata, generatore MASE 12 KW con 928 ore al 01/09/2023, n * 2 WINCH a poppa, luci salone, cabine, pozzetto, cortesia, lavatrice CANDY.

Disposizione interni ed esterni: 3 CABINE, 2 BAGNI, CABINA MARINAIO A POPPA: cabina armatoriale a poppa con WC separato e cabina doccia, cabina OSPITI a prua con letto matrimoniale con accesso al 2 * WC con cabina doccia, 3* cabina ospiti con letti in piano, ampio salone con divani a DX , angolo cucina a dritta con frigo e congelatore ISOTHERM, lavandino , piano cottura in vetroceramica e forno WHIRPOOL, divano con tavolo contrapposto alla cucina , plancia comando con seduta pilota e co pilota; **ESTERNI:** ampio pozzetto di poppa con divani corredati di tappezzerie, prendisole di prua, **FLY** : ampio prendisole a prua, plancia comando con seduta pilota e co pilota, divani corredati di tappezzerie con tavolo, mobile living FLY con lavabo, grill CAN e frigo.

Strumentazione: strumenti motore CATERPILLAR digitali con doppio display , manette elettroniche, gps RAYMARINE RL705, eco RAYTHEEN FISHFINDER L 265, RAYMARINE TRIDATA, vhf SHIPMATE RS8300 , elica di prua SIDE POWER, elica di poppa QL, conta catena MZ ELECTRONIC, flaps analogici, pilota automatico RAYMARINE ST6001+ , bussola RULE, luci via, tromba, stereo, **STRUMENTAZIONE FLY**: strumenti CATERPILLAR con doppio display analogici e digitali, gps RAYMARINE HYBRID TOUCH, flaps con indicatori analogici, pilota automatico RAYMARINE ST6001+, bussola , conta catena CHC 1202 M, elica di prua SIDE POWER, elica di poppa QL, stereo con casse HERTZ , tromba, luci di via, RAYMARINE TRIDATA .

Dotazione armamento e accessori: dotazioni di bordo e di sicurezza, tendalino parasole con arcata in acciaio FLY, passerella IDRAULICA BESENZONI, pedana di poppa rivestita in TEAK, telo copri vetri anteriori.

~~***PREZZO € 295 000,00***~~

AICON 56 FLY

~~PREZZO RIBASSATO AD EURO 275 000,00~~

PREZZO RIBASSATO AD EURO 255 000,00

DDB YACHT

DDB YACHT

DDB YACHT

DDB YACHT

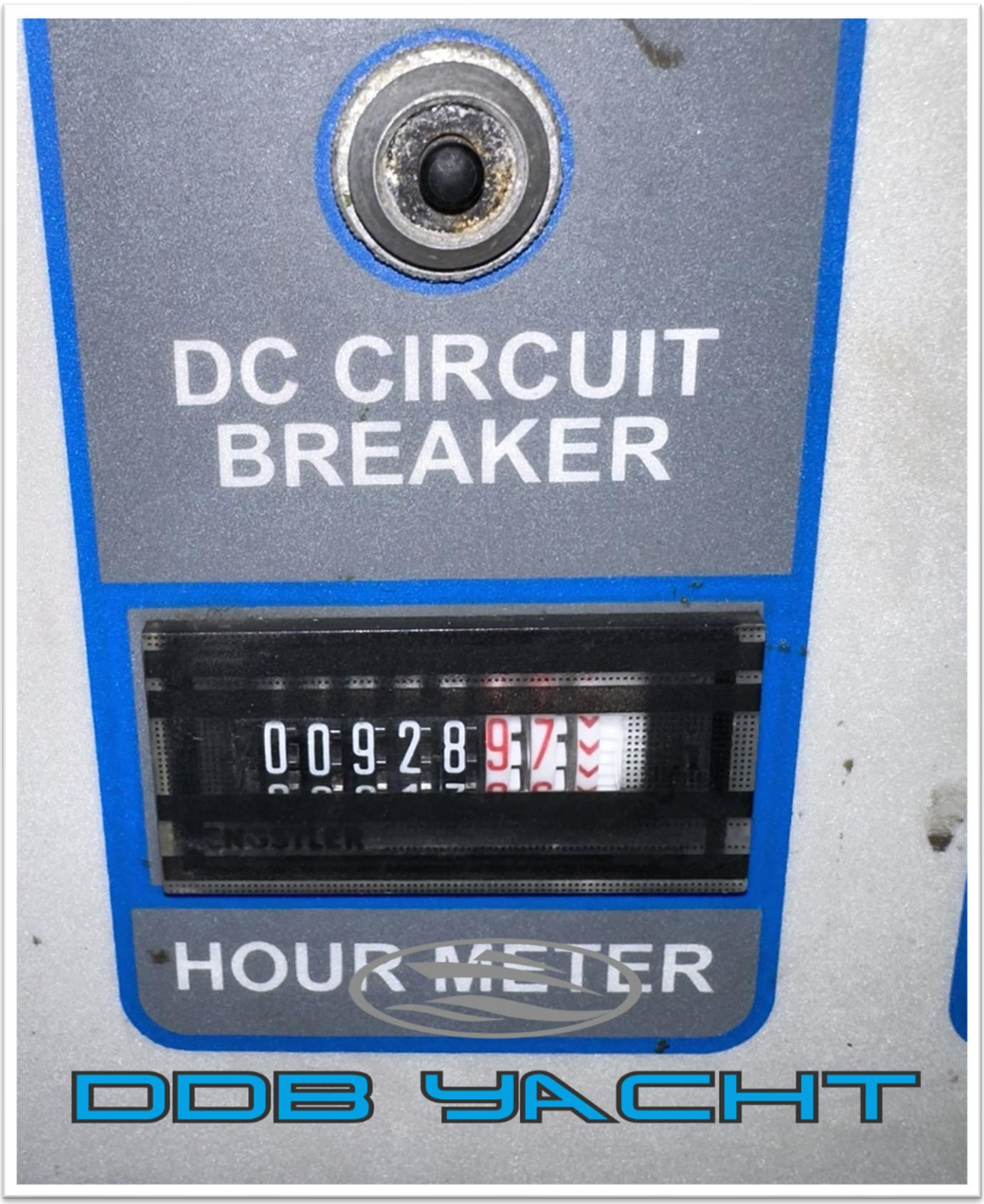
DC CIRCUIT
BREAKER
00928
HOUR METER
DDB YACHT

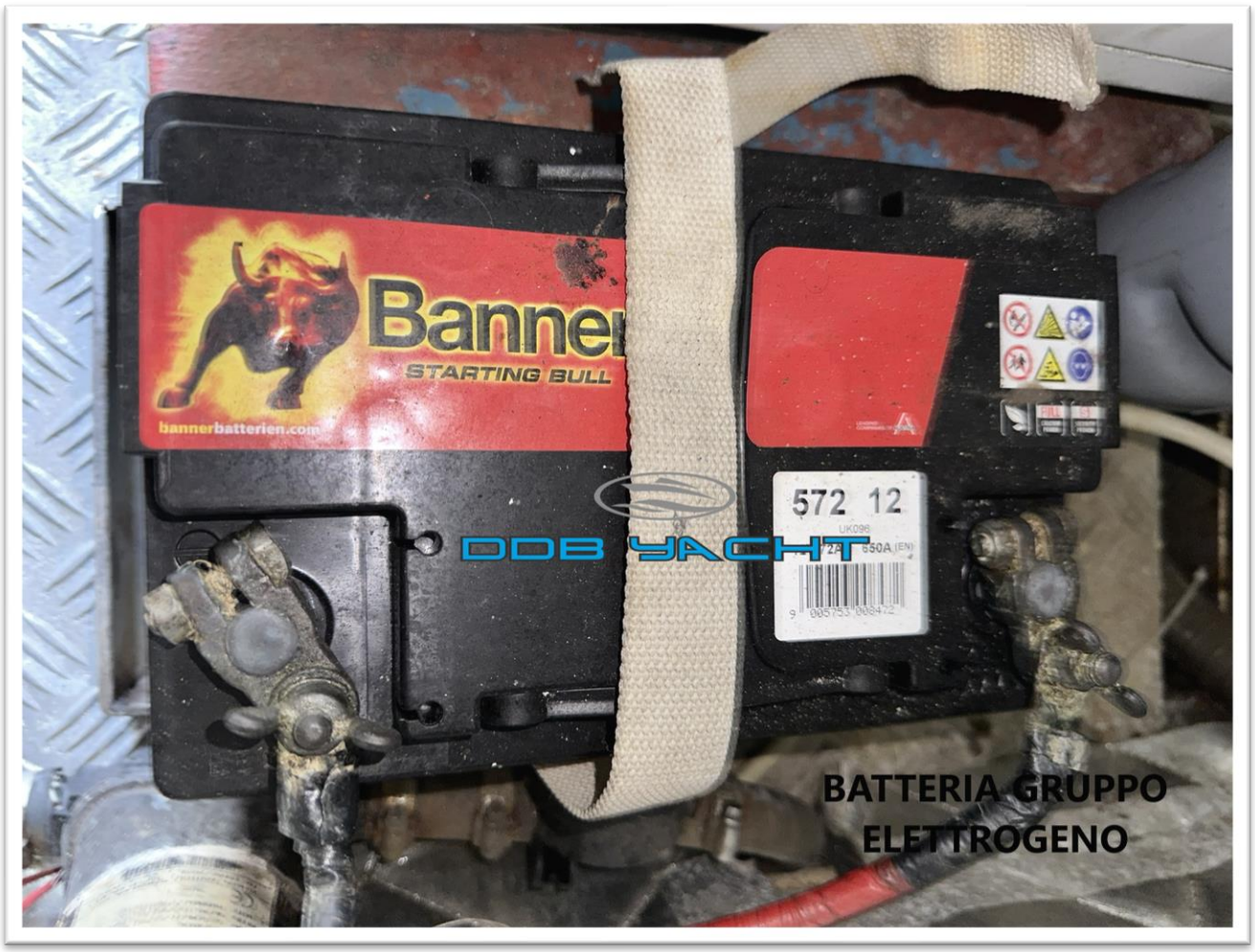
Banner
STARTING BULL
bannerbatterien.com
572 12
DDB YACHT
BATTERIA GRUPPO
ELETTROGENO

POMPA ARIA
CONDIZIONATA
calpeda
DDB YACHT

DDB YACHT

AC CIRCUIT BREAKER
DC CIRCUIT BREAKER
HOUR METER
START
STOP
mase
mase I.S. 12
POWERED BY
YANMAR
DDB YACHT

SERVICE METER
HOURS 1/10
01126 3
VO-2
CAT
DDB YACHT

Separ 2000/10 UKD
Separ 2000/10 UKD
DDB YACHT

DDB YACHT

DDB YACHT

DDB YACHT

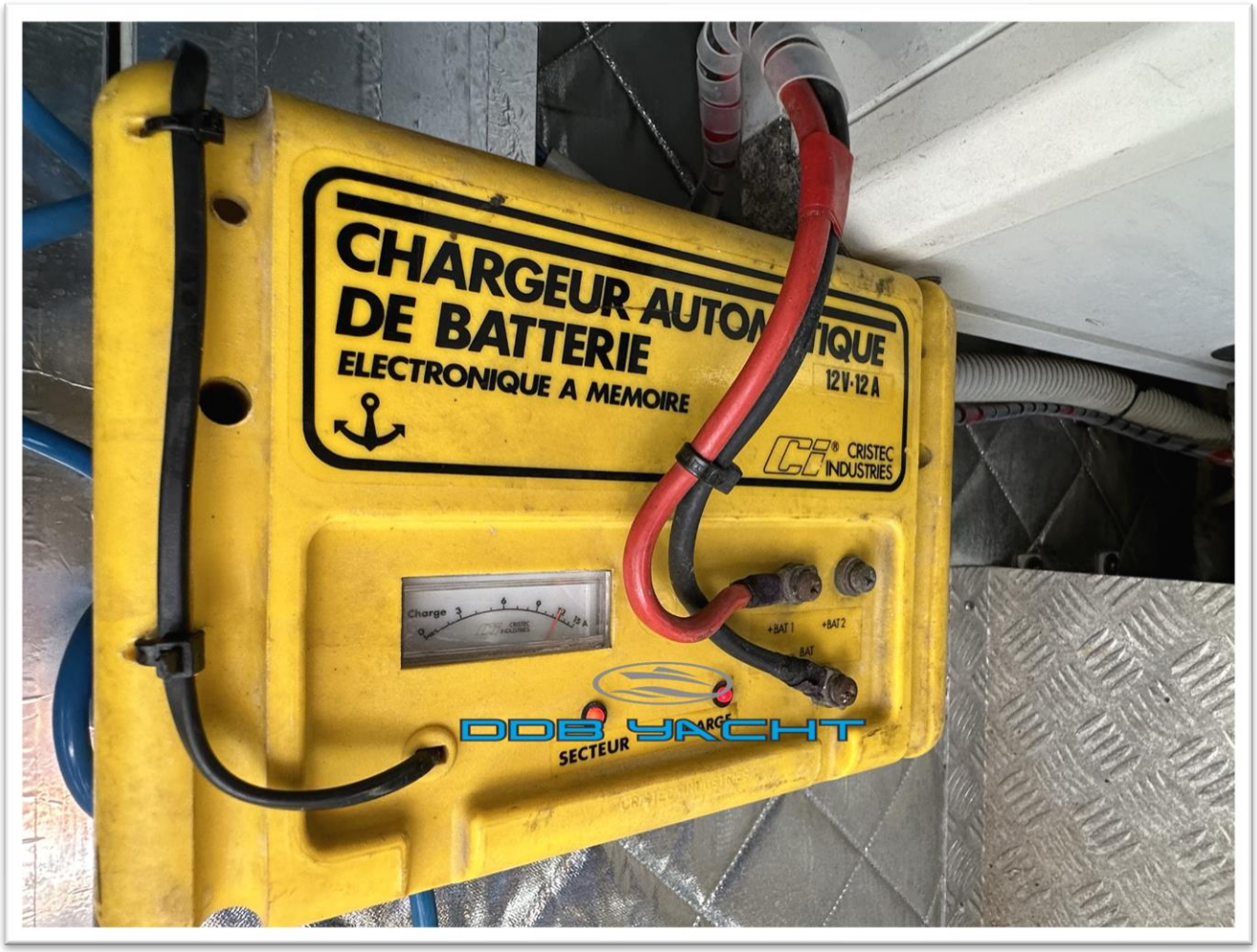
CHARGEUR AUTOMATIQUE
DE BATTERIE
ELECTRONIQUE A MEMOIRE
12V·12A
CRISTEC INDUSTRIES
Charge
+BAT 1
+BAT 2
BAT
DDB YACHT
SECTEUR

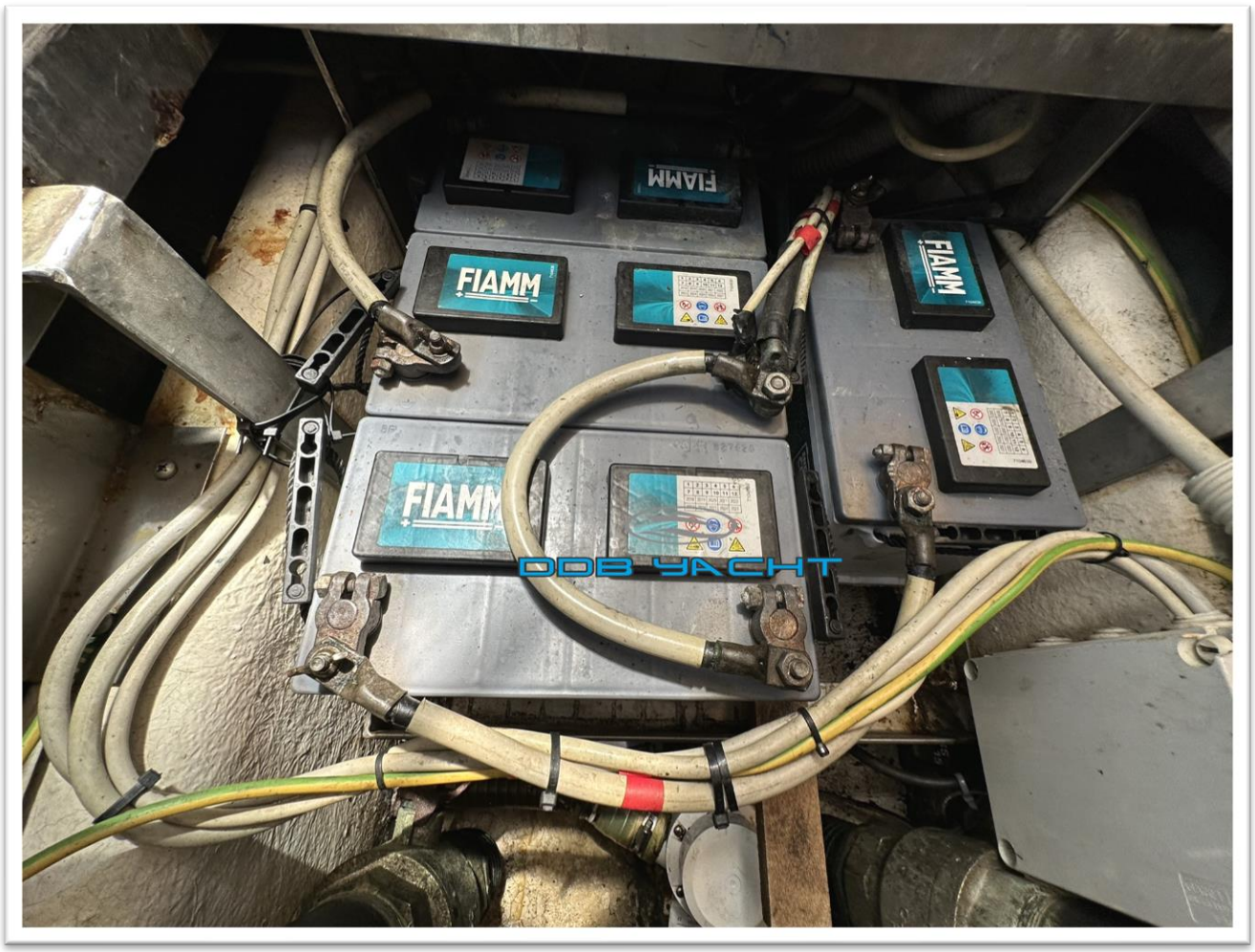
FIAMM
FIAMM
FIAMM
FIAMM
DDB YACHT

NAVISYSTEM
NAVISYSTEM
DDB YACHT

DDB YACHT

DDB YACHT

DDB YACHT

DDB YACHT
OFF

DDB YACHT

DDB YACHT

DDB YACHT

ARRESTO
STOP
0.0M
BATTERIA
CHAIN COUNTER
CHC 1202 M
Quick
DDB YACHT

TRIM
2°
0
2
4
6
8
10
12°
2°
0
10
12°
DDB YACHT

ELICA DI PRUA
HORN
SIDE-POWER
DDB YACHT

Software version 3.13.103
OK
SKIPPER
CHART
RADAR
DASHBOARD
CHART COMBO
CHART/RADAR
FISHFINDER
CHART/FISHFINDER
My data
MOB
Apps
Alarms
Settings
disp
standby
DDB YACHT

NAVISYSTEM
DDB YACHT

DDB YACHT

NAVISYSTEM
NAVISYSTEM
DDB YACHT

DDB YACHT

DDB YACHT

DDB YACHT

DDB YACHT

DDB YACHT

DDB YACHT

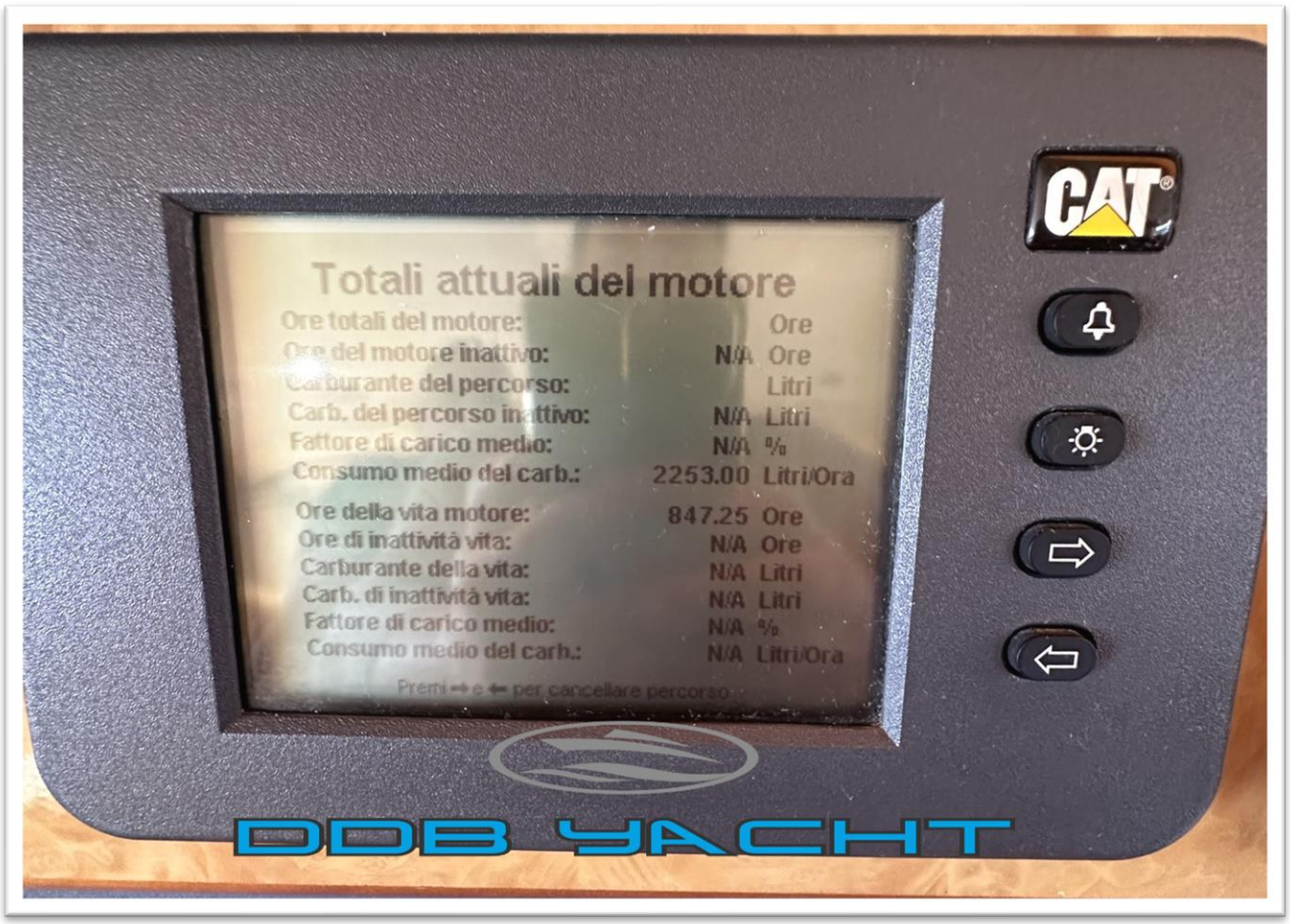
Totali attuali del motore
Ore totali del motore: Ore
Ore del motore inattivo: N/A Ore
Carburante del percorso: Litri
Carb. del percorso inattivo: N/A Litri
Fattore di carico medio: N/A %
Consumo medio del carb.: 2253.00 Litri/Ora
Ore della vita motore: 847.25 Ore
Ore di inattività vita: N/A Ore
Carburante della vita: N/A Litri
Carb. di inattività vita: N/A Litri
Fattore di carico medio: N/A %
Consumo medio del carb.: N/A Litri/Ora
Premi ➡ e ⬅ per cancellare percorso
CAT
DDB YACHT

Totali attuali del motore
Ore totali del motore: Ore
Ore del motore inattivo: N/A Ore
Carburante del percorso: Litri
Carb. del percorso inattivo: N/A Litri
Fattore di carico medio: N/A %
Consumo medio del carb.: 512.25 Litri/Ora
Ore della vita motore: 1122.15 Ore
Ore di inattività vita: N/A Ore
Carburante della vita: N/A Litri
Carb. di inattività vita: N/A Litri
Fattore di carico medio: N/A %
Consumo medio del carb.: N/A Litri/Ora
CAT
DDB YACHT

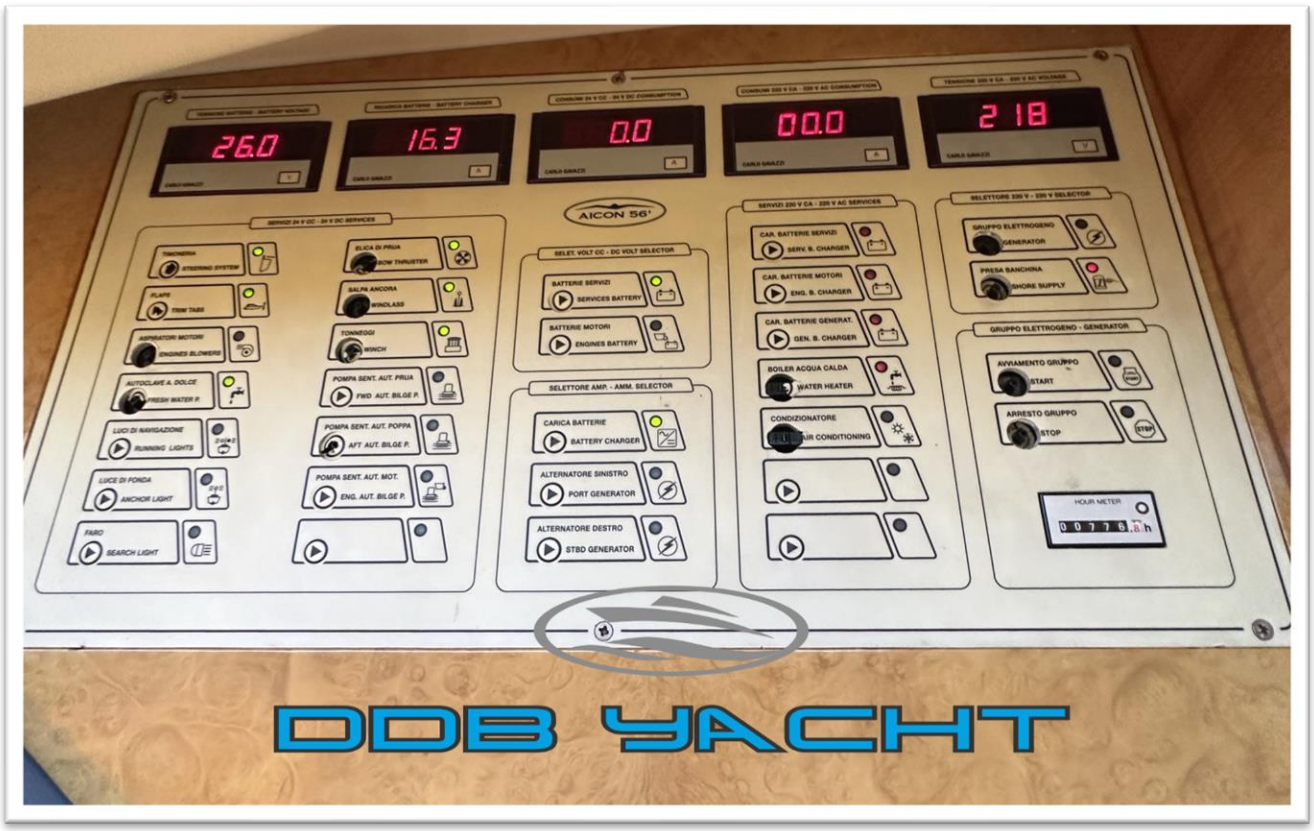
26.0
16.3
0.0
00.0
218
AICON 56'
SELET. VOLT CC - DC VOLT SELECTOR
BATTERIE SERVIZI
SERVICES BATTERY
BATTERIE MOTORI
ENGINES BATTERY
SELETTORE AMP. - AMM. SELECTOR
CARICA BATTERIE
BATTERY CHARGER
ALTERNATORE SINISTRO
PORT GENERATOR
ALTERNATORE DESTRO
STBD GENERATOR
CAR. BATTERIE SERVIZI
SERV. B. CHARGER
CAR. BATTERIE MOTORI
ENG. B. CHARGER
CAR. BATTERIE GENERAT.
GEN. B. CHARGER
BOILER ACQUA CALDA
WATER HEATER
CONDIZIONATORE
GRUPPO ELETTROGENO
GENERATOR
PRESA BANCHINA
SHORE SUPPLY
GRUPPO ELETTROGENO - GENERATOR
AVVIAMENTO GRUPPO
START
ARRESTO GRUPPO
STOP
HOUR METER
DDB YACHT

INT
DW
1
2
3
RESET
4
5
6
7
8
9
*
0
#
POS
16
E
SQUELCH
P
VOLUME
1W
ON
SHIPMATE RS8300
DDB YACHT

DDB YACHT

DDB YACHT

DDB YACHT

DDB YACHT

DDB YACHT

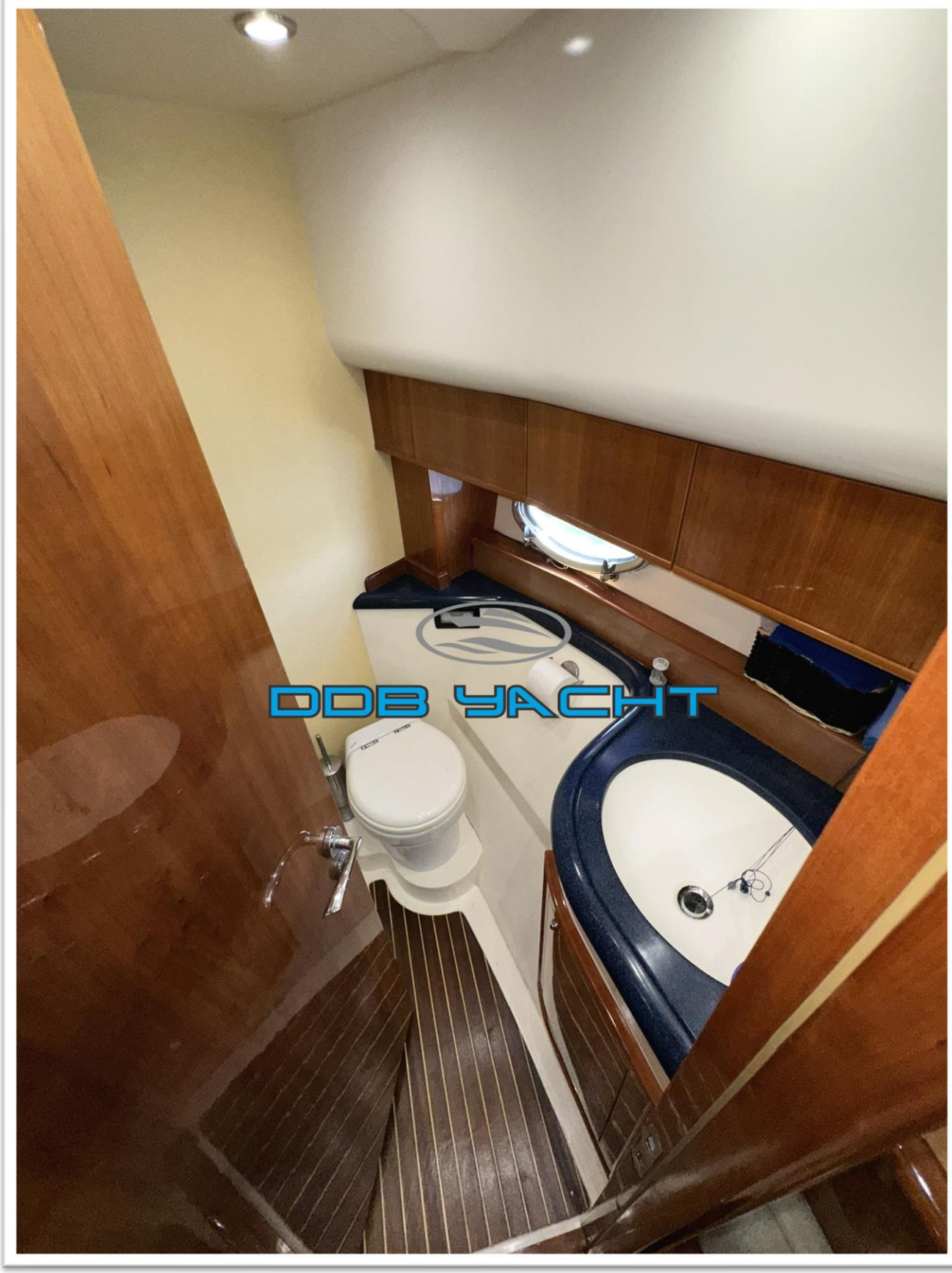
DDB YACHT

DDB YACHT

DDB YACHT

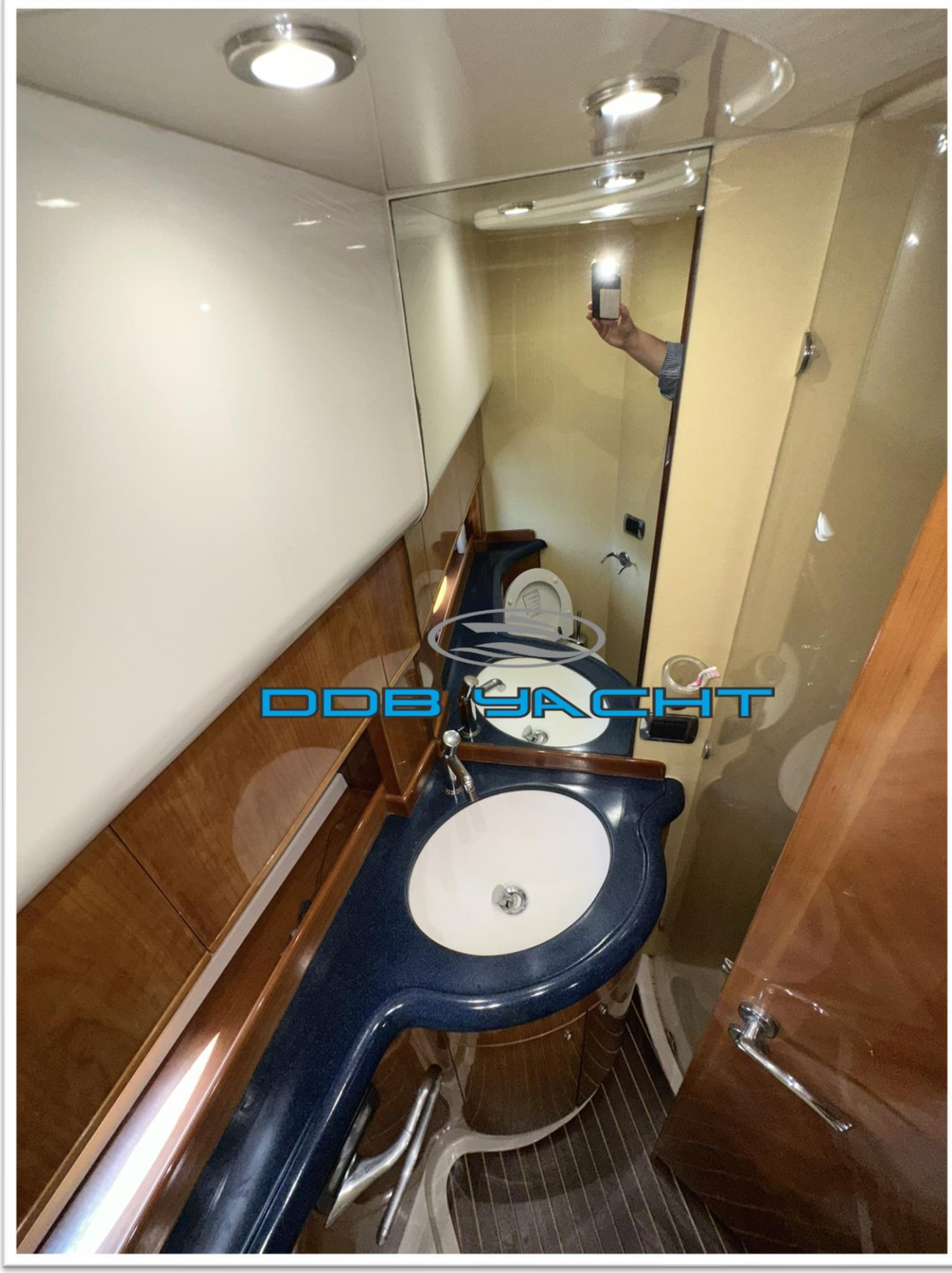
DDB YACHT

DDB YACHT

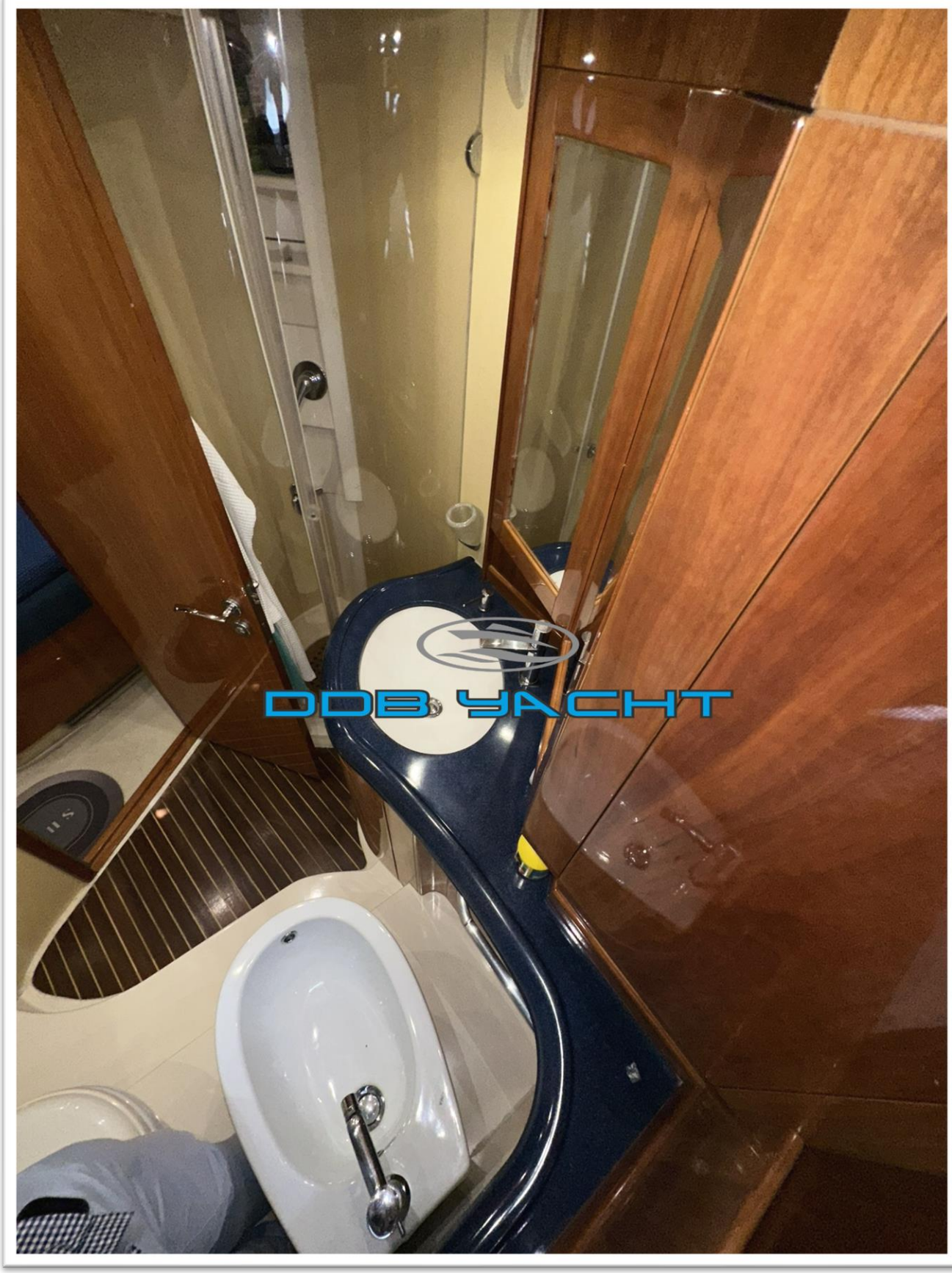
DDB YACHT

DDB YACHT

DDB YACHT

DDB YACHT

DDB YACHT

DDB YACHT

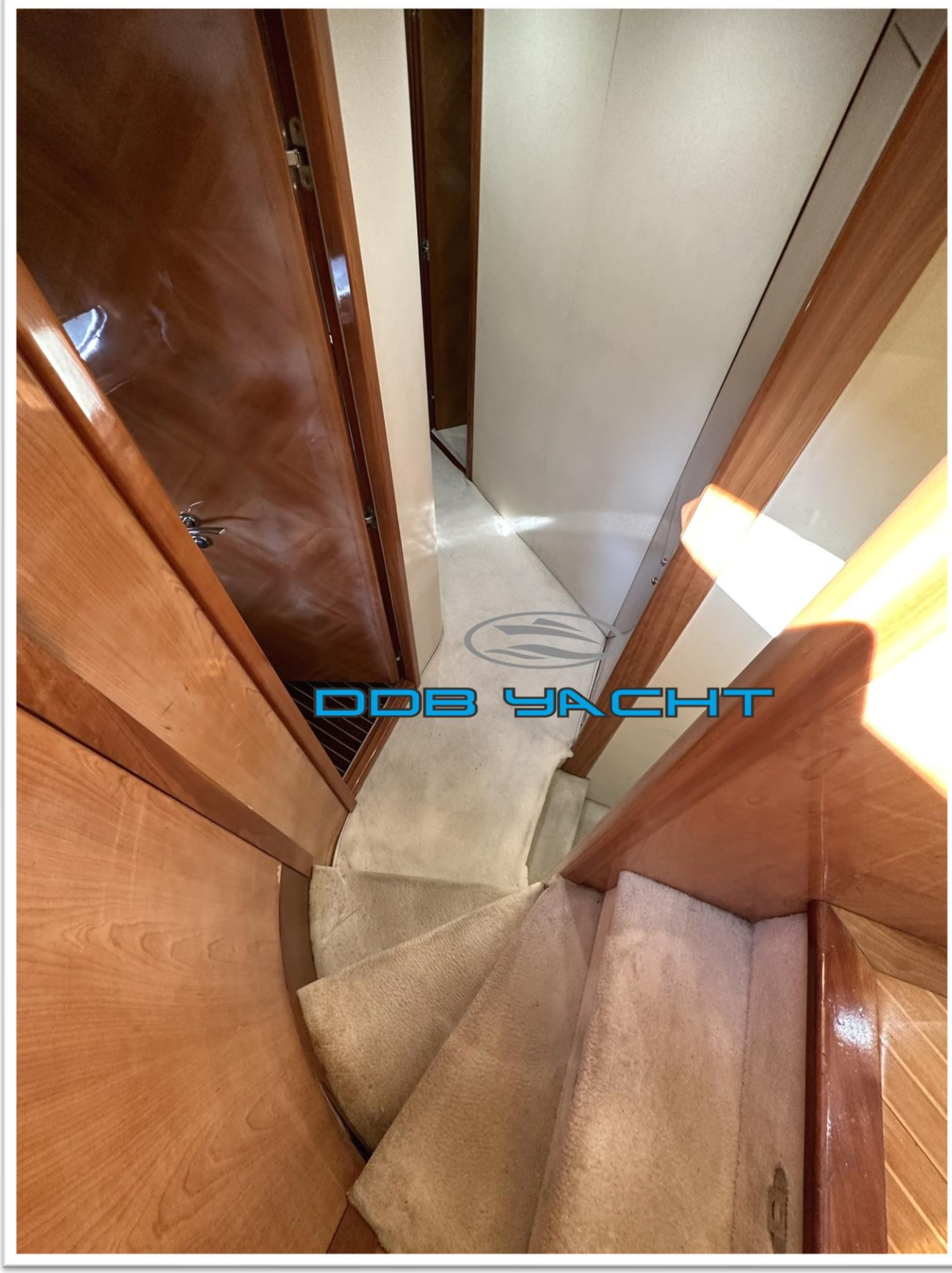
DDB YACHT

DDB YACHT

DDB YACHT

AICON
DDB YACHT

DDB YACHT

DDB YACHT

DDB YACHT

NAVISYSTEM
NAVISYSTEM
SELVA
DDB YACHT

DDB YACHT

DDB YACHT

DDB YACHT

DDB YACHT

Davide di Bello

+ 39 340 69 64 369

ddbyacht@gmail.com